

In diesem Jahr haben wir genügend Zeit, uns mit dem Winter, den guten und den weniger schönen Seiten, zu beschäftigen.

In einer PC-Stunde im Januar erhielten die Schüler der Klasse 2a den Auftrag, ein Winterelfchen in den Computer zu schreiben. Sie sollten dann den Text formatieren, also verändern (Schriftart, Größe, evtl. Farbe), im Internet passende Bilder suchen, finden, sie kopieren und auf ihrer Word-Seite einfügen.

Hier sind nun die Ergebnisse.

Ich denke, dass alle Kinder sehr stolz auf die entstandenen Ergebnisse sein können!!

**Weiß**  
**Der Winter**  
**Er ist schön.**  
**Ich bin gut drauf.**  
**Schnee**



**Martha**

**Schnell  
Der Wind  
Er ist leicht.  
Ich lasse Drachen steigen.  
Toll!**



**Kim**

**Weiß  
Der Schneemann  
Er ist rund.  
Ich mag ihn sehr.  
Schnee!!**



**Lea**



**Weiß  
Der Schnee  
Er ist schön.  
Ich baue den Schneemann.  
Schön!**

**Anton**



**Weiß  
Der Schneemann  
Er ist rund.  
Ich baue ihn auf.  
Matsch!!**

Paulina



*Weiß  
Der Schnee  
Er ist weich.  
Ich mag ihn sehr.  
Schneeball!!*



*Schneemann  
Der Schnee  
Er ist schön.  
Ich mag ihn sehr.  
Matsch!*

*Amelie*

Weiß  
Der Schnee  
Er ist schön.  
Ich finde ihn gut.  
Winter!



Sabine





*Nass  
Der Schnee  
Er ist glitschig.  
Ich mag in sehr.  
Matsch!*

*VIOLA*



*Weiß  
Der Schnee  
Er ist weich.  
Ich mag ihn sehr.  
Schneeball!!*



*Klara*

*Groß  
Der Schneemann  
Hat eine Karotte  
Er hat einen Stock,  
Schneeflocken!*



Philippe Böhle

*Weiß*

*Der Schneemann*

*Er ist groß.*

*Ich mag in sehr.*

*Karotte!*



*Benjamin*

**Weiß  
Der Schnee  
Es tut weh.  
Ich habe kalte Finger.  
Schneeballschlacht.**



**Linus**

**Weiß**

**Der Schnee**

**Er ist schön.**

**Ich finde ihn gut.**

**Kalt.**

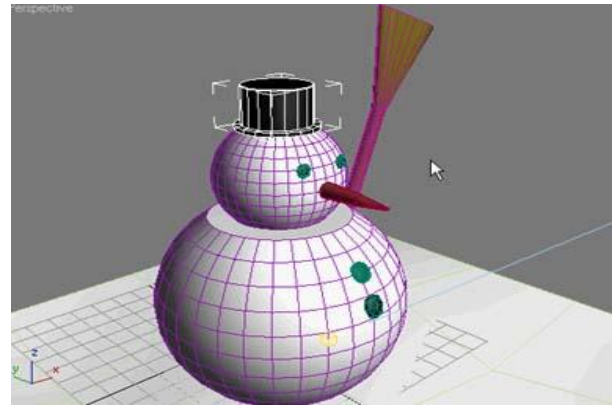

Leon Z.

*Kalt  
Der Schnee  
Er ist schön.  
Ich mag das joll!  
Schneemann!!!*



*Maja*

Schön  
Der Schnee  
Er ist weiß.  
Ich finde ihn lustig.  
Toll!

Antonia





Weiß

Der Schneemann

Er ist rund.

Ich baue ihn auf.

Schön!!!



Judith



*Weiß  
Der Schnee  
Er fällt leise.  
Ich mag ihn sehr.  
Schneesturm!*



*Alexia*

# Weiß

Der Schnee  
Er ist schön.  
Ich mag ihn sehr.  
Toll!



Ludwig

**Weiß**  
**Der Schneemann**  
**Er ist schön.**  
**Ich baue ihn auf.**  
**Kalt!**



**Paul**



*Nass*

*Der Regen*

*Er fällt runter.*

*Ich mag ihn sehr.*

*Matsch!!!*



*Leonie*



*Weiß  
Der Schneemann  
Er ist rund.  
Ich baue ihn auf.  
Schön!!*



*Leon A.*

